FOR RENT

賃料	管理費等
114,000円	12,000円

【新築2015年春】

２Ｆ以上,ダブルロック,モニタ付オートロック,電子キー,１００円バス路線,防犯カメラ,メールボックス

【外観】

【間取り図】

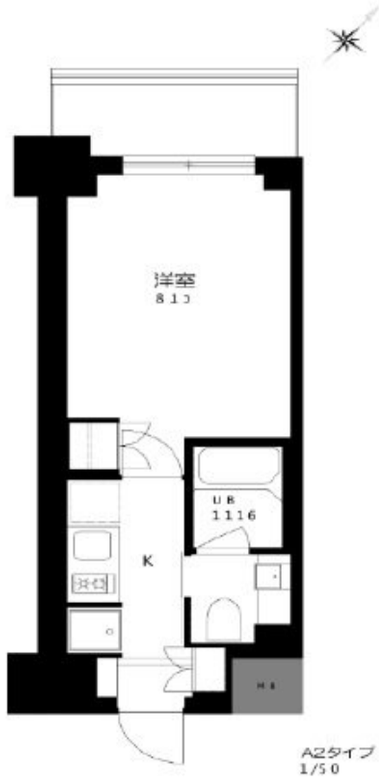

※図面と現況が異なる場合は現況が優先となります。

※間取りの「S」はサービスルーム(納戸)です。

間取り	1K		
敷金	1ヶ月	礼金	1ヶ月
敷引／償却金	- -	保証金	-
物件種別	マンション		
建物名・部屋番号			
物件所在地	東京都中央区勝どき６丁目		
交通	都営大江戸線　勝どき駅　徒歩9分 東京メトロ日比谷線　築地駅　徒歩25分		
間取詳細	K(2.5畳) 洋室(8.1畳)		
構造･規模	鉄筋コンクリート 10階建 3階		
専有面積	25.68㎡	向き	
築年月	2015年2月27日	契約期間	2年
損害保険	有	入居時期	2025年6月中旬予定
駐車場	無 駐輪場 バイク置き場		
設備	２４時間換気システム,２口コンロ,エアコン,エアコン全室,オートバス,ガスコンロ,クローゼット,シス		
その他費用	[一時金]　鍵交換代：30,800円 [月次費用]　引落手数料：330円		
入居諸条件	ペット不可 楽器等の使用不可		
保証会社	必須 (オリコフォレントインシュア)　契約時：月額支払総額の40%　月支払い：0.5%		
備考			

情報更新日2025年8月3日　No.01945

お問合せ先

東京都知事（2）第96171号
東京都宅地建物取引業協会

コンサルティング不動産株式会社

東京都中央区勝どき３丁目３－１９勝どきグリーンランドビル３Ｆ
TEL:03-6204-9741　FAX:03-6204-9742
E-mail : info@consulting-fudosan.co.jp

←携帯サイトから物件詳細を閲覧できます！

取引態様
仲介元付（一般）

手数料負担の割合	貸主	0%	借主	100%
手数料配分の割合	元付	0%	客付	100%

不動産コード：2104900　物件管理コード：1117944456280000001279

※取引条件の有効期限は情報更新日より30日間となります。