FOR RENT

賃料	管理費等
365,000円	0円

【リバーシティ中層棟２ＬＤＫ75平米】南向き

２４時間緊急通報システム,２Ｆ以上,オートロック,ダブルディンプルキー,ダブルロック,眺望良好,通風良好,電子キー,電子ロック,リノベーション,１００円バス路線,２４時間有人管理,バス２路線,リバーサ

【外観】

【間取り図】

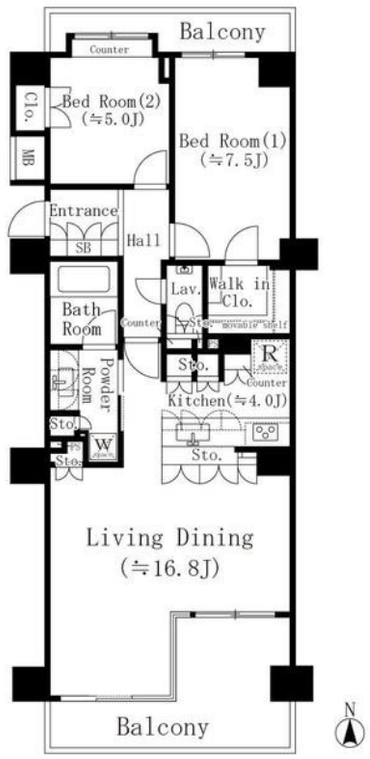

※図面と現況が異なる場合は現況が優先となります。

※間取りの「S」はサービスルーム(納戸)です。

間取り	2LDK		
敷金	1ヶ月	礼金	1ヶ月
敷引／償却金	- -	保証金	-
物件種別	マンション		
建物名・部屋番号	パークサイド・ウイングス		
物件所在地	東京都中央区佃１丁目		
交通	東京メトロ有楽町線　月島駅　徒歩6分 京葉線　越中島駅　徒歩10分		
間取詳細	LDK(20.8畳) 洋室(7.5畳) 洋室(5畳)		
構造･規模	鉄骨鉄筋コンクリート 14階建 2階		
専有面積	75.42㎡	向き	南
築年月	1988年5月	契約期間	2年
損害保険	有	入居時期	即時
駐車場	要問い合わせ		
設備	３口以上コンロ,ＢＳ,ＣＳ,ＩＨクッキングヒーター,ＩＩ型キッチン,ＴＶインターホン,エアコン,オー		
その他費用	[一時金]　鍵交換代：16,500円 [月次費用]　口座振替事務手数料：110円		
入居諸条件			
保証会社	可　契約時：月額支払総額の５０％　２年目以降：0.96万円／年		
備考			

情報更新日2025年8月3日　No.01905

お問合せ先

東京都知事（2）第96171号
東京都宅地建物取引業協会

コンサルティング不動産株式会社

東京都中央区勝どき３丁目３－１９勝どきグリーンランドビル３Ｆ
TEL:03-6204-9741　FAX:03-6204-9742
E-mail : info@consulting-fudosan.co.jp

←携帯サイトから物件詳細を閲覧できます！

取引態様	手数料負担の割合	貸主	0%	借主	100%
仲介元付（一般）	手数料配分の割合	元付	0%	客付	100%

不動産コード：2104900　物件管理コード：1117944456280000001239

※取引条件の有効期限は情報更新日より30日間となります。